

REKONSTRUKCE BYTU
IVANA A ZDENĚK ŠKVÁROVI
BARANOVA ULICE 11/1833, PRAHA 3

STÁVAJÍCÍ STAV

1	chodba	14,85 m ²	PVC
2	komora	10,64 m ²	xylolit
3	koupelna	4,20 m ²	teraco lité
4	WC	1,90 m ²	teraco lité
5	kuchyň	17,06 m ²	PVC
6	pokoj	24,20 m ²	PVC
7	pokoj	17,13 m ²	PVC
8	komora	5,78 m ²	PVC
9	komora	2,26 m ²	dlažba

98,02 m²

BARANOVA ULICE

DVŮR

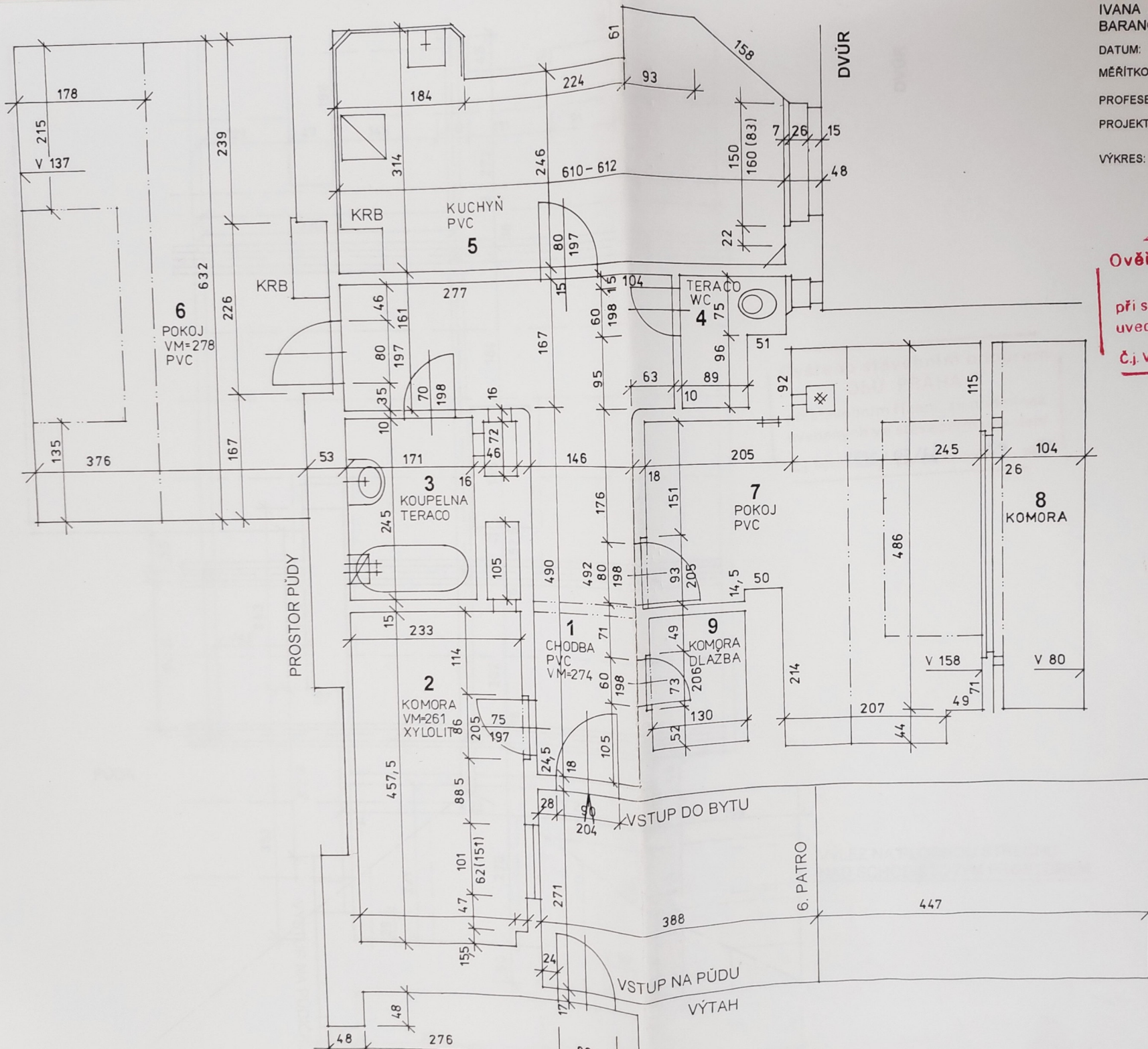

**REKONSTRUKCE BYTU
IVANA A ZDENĚK ŠKVÁROVI
BARANOVA ULICE 11/1833, PRAHA 3**

DATUM: 01.97
 MĚŘÍTKO: 1:50
 PROFESE: AS
 PROJEKTANT: ING. PETR KOPEČEK
 ING. ARCH. MAJDA ŠNAJDROVÁ
 VÝKRES: PŮDORYS PODKROVÍ
 ZAMĚŘENÍ STÁVAJÍCÍHO STAVBY

**Ověřeno stavebním odborem
ObÚ PRAHA 3**
 při stavebním řízení za podmínek
 uvedených ve stavebním povolení
 Č.j. Výst. 1132/97/bw ze dne 1.9.1997



REKONSTRUKCE BYTU
IVANA A ZDENĚK ŠKVÁROVI
BARANOVA ULICE 11/1833, PRAHA 3

DATUM: 01.97

MĚŘÍTKO: 1:50

PROFESE: **AS**

PROJEKTANT: ING. PETR KOPEČEK
ING. ARCH. MAJDA ŠNAJDROVÁ

VÝKRES: ŘEZ 1
ZAMĚŘENÍ STÁVAJÍCÍHO STAVU

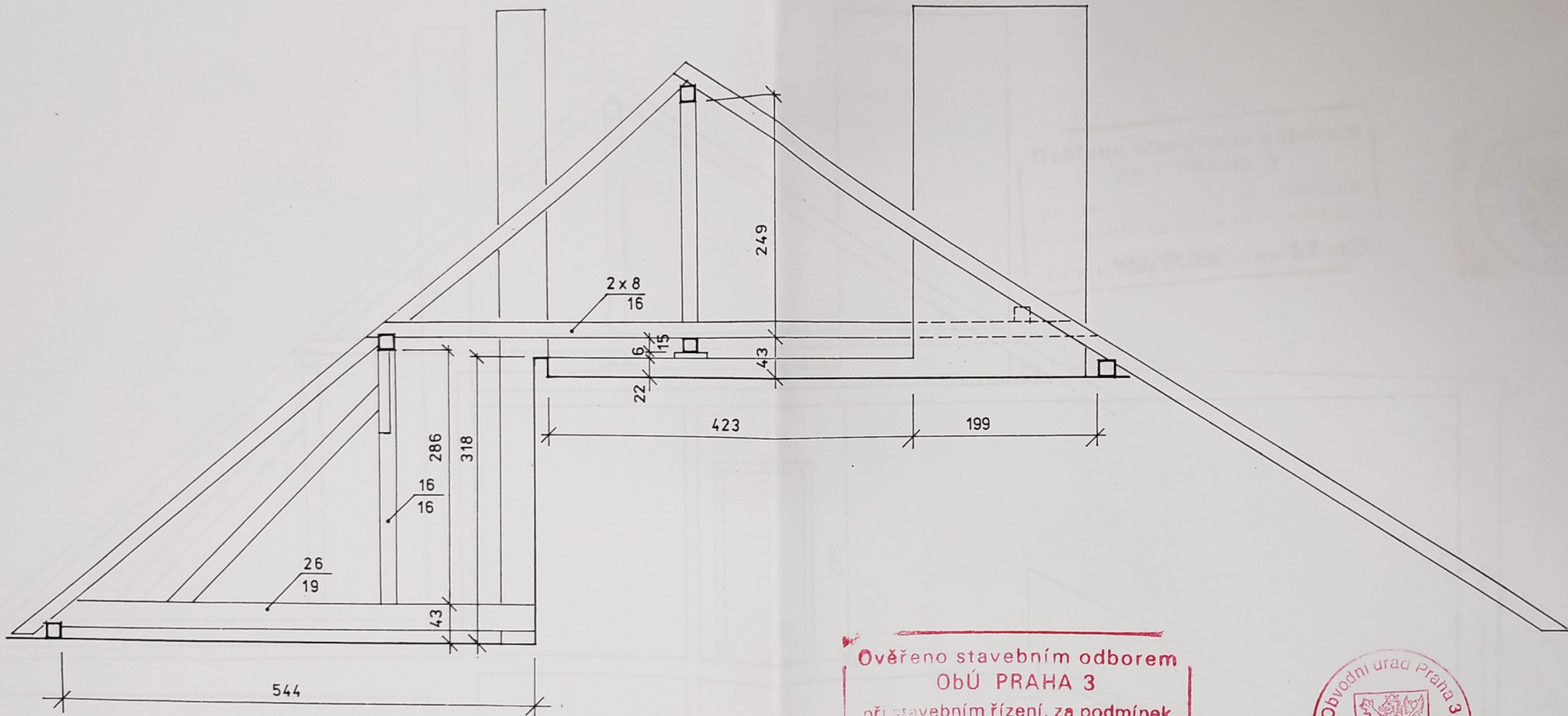

Ověřeno stavebním odborem
ObÚ PRAHA 3
při stavebním řízení, za podmínek
uvedených ve stavebním povolení
Č. j. Vvst 1132/97/Snd ze dne 1.9. 1997



REKONSTRUKCE BYTU
IVANA A ZDENĚK ŠKVÁROVI
BARANOVA ULICE 11/1833, PRAHA 3

DATUM: 01.97

MĚŘÍTKO: 1:50

PROFESE: **AS**

PROJEKTANT: ING. PETR KOPEČEK
ING. ARCH. MAJDA ŠNAJDOVÁ

VÝKRES: ŘEZ 2
ZAMĚŘENÍ STÁVAJÍCÍHO STAVU

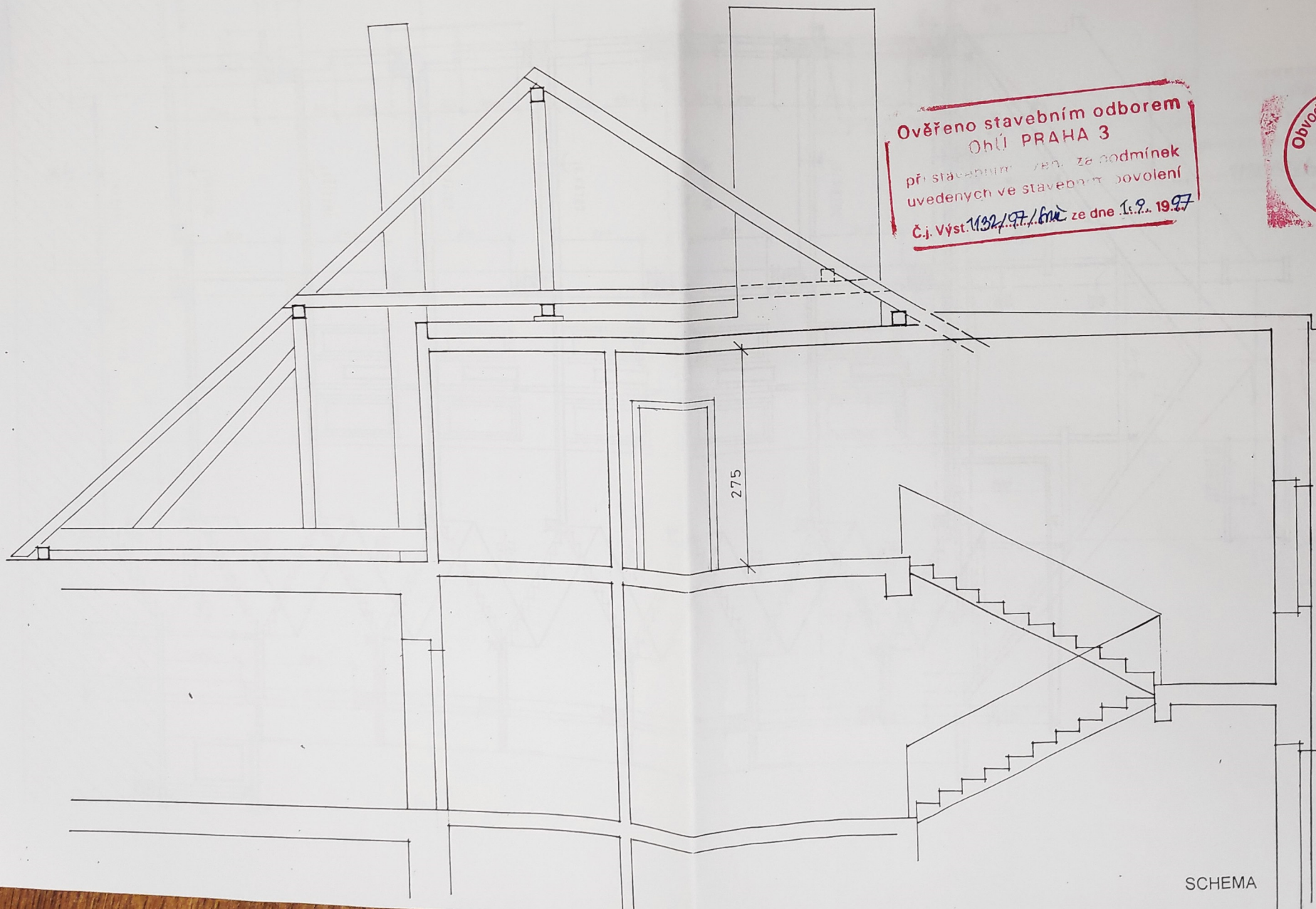

Ověřeno stavebním odborem
Ohl. PRAHA 3
při stavebním řez. za podmínek
uvedených ve stavebním povolení
Č.j. Výst. 1132/97/602 ze dne 1.2. 1997



SCHEMA

REKONSTRUKCE BYTU
 IVANA A ZDENĚK ŠKVÁROVI
 BARANOVA ULICE 11/1833, PRAHA 3

DATUM: 01.97
 MĚŘÍTKO: 1:100
 PROFESE: AS
 PROJEKTANT: ING. PETR KOPEČEK
 ING. ARCH. MAJDA ŠNAJDROVÁ
 VÝKRES: ŘEZ DOMEK
 ARCHIVNÍ PLÁN

Ověřeno stavebním odborem
 Obč. PRAHA 3
 při stavebním řízení, za podmínek
 uvedených ve stavebním povolení
 č. výst. 1132/97/Sp. ze dne 1.9.1997

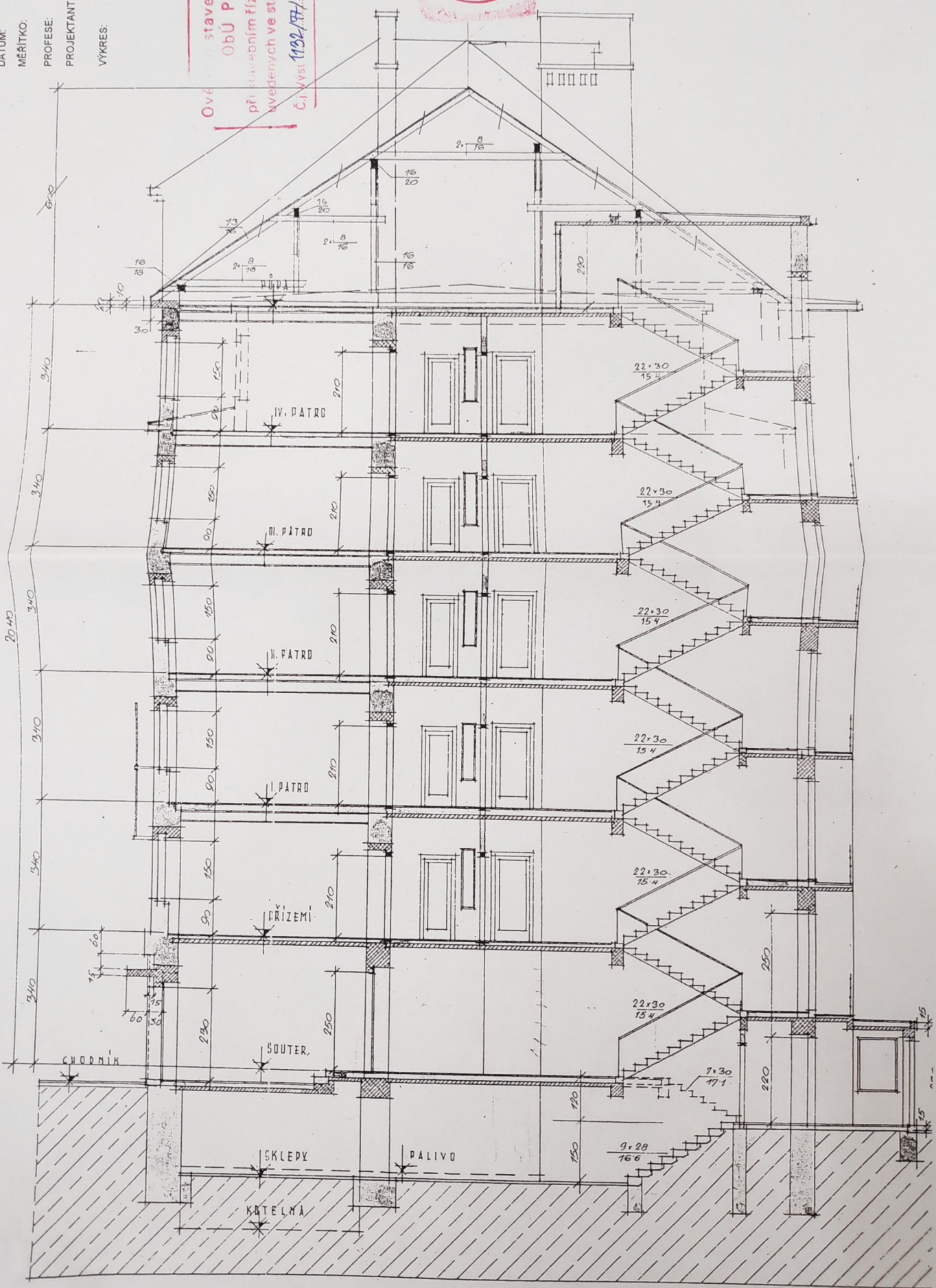

REKONSTRUKCE BYTU
 IVANA A ZDENĚK ŠKVÁROVI
 BARANOVA ULICE 11/1833, PRAHA 3

DATUM: 01.97

MĚŘÍTKO: 1:50



PROFESE: **AS**

PROJEKTANT: ING. PETR KOPEČEK
 ING. ARCH. MAJDA ŠNAJDROVÁ

VÝKRES: PŮDORYS PODKROVÍ
 NOVÝ STAV

**Ověřeno stavebním odborem
 ObÚ PRAHA 3**
 při stavebním řízení, za podmínek
 uvedených ve stavebním povolení
 Č.j. Výst. 1132/97/hv ze dne 1.9.1997

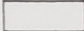
LEGENDA

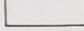
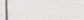
-  zdivo
-  sádrokarton
-  nové zdivo, YTONG
-  dřevo

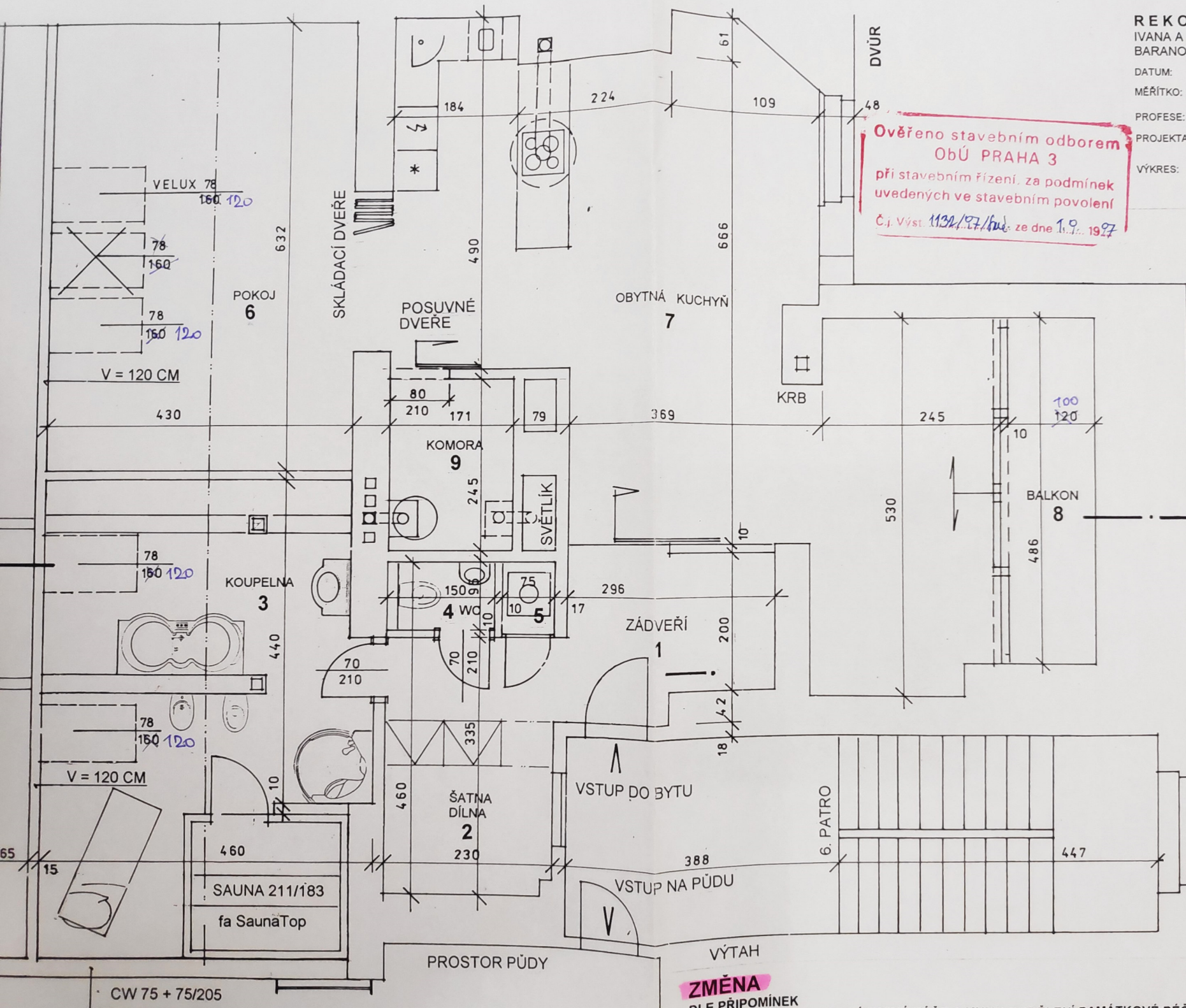

ZMĚNA
 DLE PŘIPOMÍNEK
 PRAŽSKÉHO ÚSTAVU PAMÁTKOVÉ PĚČE A MHMP ODDĚLENÍ PAMÁTKOVÉ PĚČE
 STŘEŠNÍ OKNA DO ULICE BARANOVA - 4 KUSY, 78 X 118 CM